

Formulaire de candidature

Concours Laine et Innovation en Grande Région



Pour participer au concours, merci de remplir le questionnaire ci-dessous et de joindre à votre dossier un visuel de votre produit.

VOS COORDONNEES :

Nom ou Raison sociale :

Activité principale :

Adresse :

Ville :

Code postal :

Pays :

Représenté par Mme/M :

Fonction :

Téléphone :

Fax :

E-mail :

Site internet :

J'accepte le règlement et reconnais en avoir pris connaissance



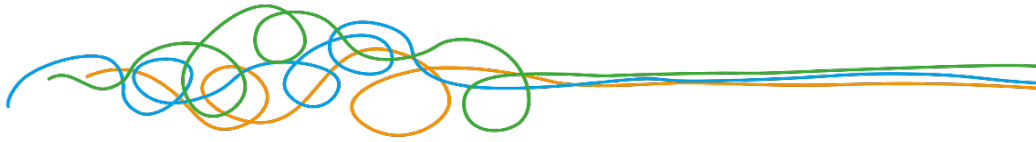

Nom de l'innovation présentée :

Description générale :

En quoi ce produit/concept est-il innovant ?

Comment l'aspect environnemental a-t-il été pris en compte ?

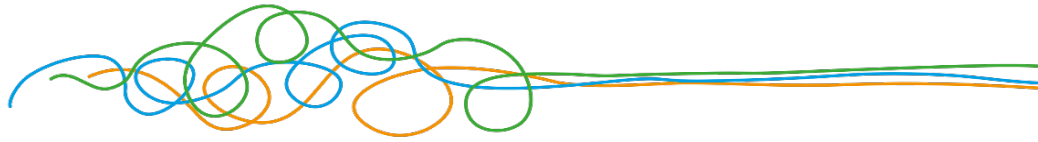

Quel est le public ciblé ?

Quel est le stade de maturité de votre projet ?

Quels seraient, selon vous, les éléments clefs qui contribueraient au développement de votre innovation ?

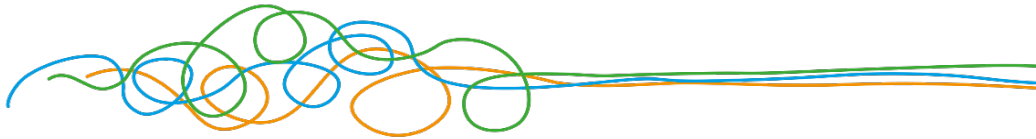

Pièce à joindre au dossier :

- Le présent formulaire complété
- Un visuel de votre produit : photo d'un prototype, dessin, plan, modélisation ou tout autre type d'élément permettant une représentation visuelle. Si vous candidatez par voie numérique ce document devra être au format PDF, JPG ou PNG.

Merci de bien vouloir retourner ce questionnaire avant le 29 juin 2018 à :

AGRIA GRAND EST

A l'attention de Marie BARTHELEMY
2 avenue du Doyen Roubault
BP 10162
54505 VANDŒUVRE-LES-NANCY Cedex
FRANCE

Pour tout renseignement complémentaire, veuillez contacter :

Marie BARTHELEMY, chargée de projet Agro-ressource
Tel: +33(0)3 83 44 08 79
Mail: marie.barthelemy@vanapa-lorraine.fr

DEFI Laine regroupe 12 partenaires sur 3 pays ayant pour objectif commun de remettre sur pied une filière de valorisation locale de la laine de la Grande Région.



LE GOUVERNEMENT
DU GRAND-DUCHÉ DE LUXEMBOURG
Ministère de l'Économie



LE GOUVERNEMENT
DU GRAND-DUCHÉ DE LUXEMBOURG
Ministère de l'Environnement



LE GOUVERNEMENT
DU GRAND-DUCHÉ DE LUXEMBOURG
Ministère de l'Agriculture,
de la Viticulture et de la
Protection des consommateurs



Direction générale du tourisme



Avec
le soutien de la



Wallonie

